

Yükselen
-
Düşen
Aynı
Yıllaşına göre Karma
0.882241
-1.88%
Değişken
0.534972
-1.40%
Likit
0.020263
1.37%
ÜFE
10.72%
TÜFE
7.75%

GÜNLÜK BÜLTEN

12 Mart 2014 Çarşamba

Bist 100 63,065.6 334.1 0.53%
Hacim (mio TL) 2,087.0 39.28%

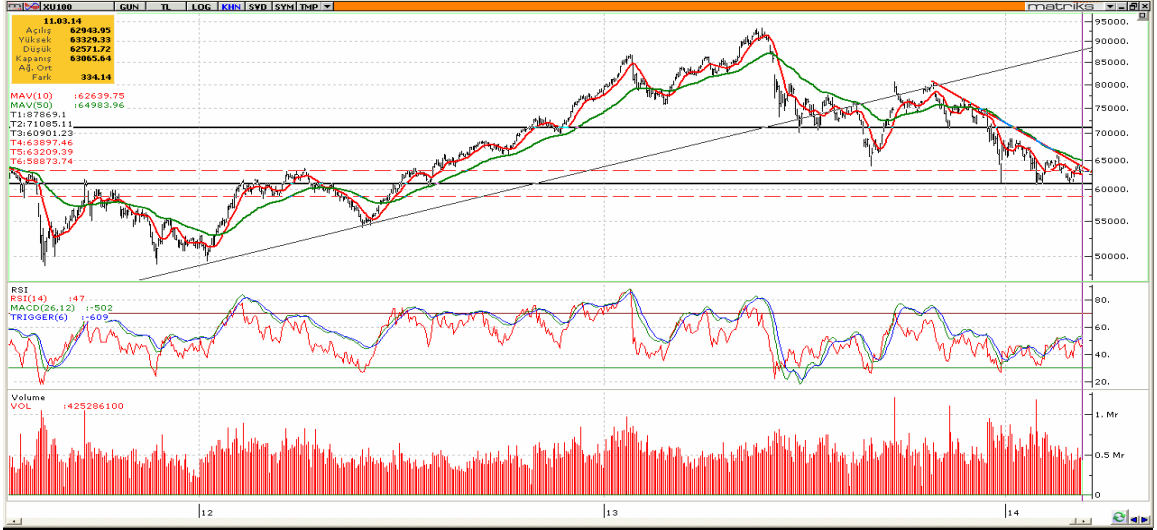

Değişimler	Son	Günlük	Haftalık	Aylık	Yıllık
Bist 100	63,066	0.53	-0.05	1.95	-6.99
Bist 100-cent	2.83	0.01	-1.24	3.39	-10.30
Bist 30	76,238	0.46	-0.31	1.98	-7.53
Bist 30 - cent	3.42	-0.06	-1.49	3.42	-10.83
TL/Dolar	2.2280	0.52	1.20	-1.39	3.70
TL/Euro	3.0905	0.52	1.21	1.41	4.39
Sepet\$%40+€%60	2.7455	0.52	1.21	0.48	4.17

HİSSE SENETLERİ PİYASASI

BİST 100 endeksi güne 212 puan artış ile 62944 puandan başladı. Gün içerisinde 63329 seviyelerine kadar yükselen endeks günü %0.53 artış ile 63066 puandan kapattı. Endeksin gördüğü en düşük seviye 62572 olurken toplam işlem hacmi ise 2.087.000.009 TL oldu.

Endekste dirençler 63500, 64700 ve 68200; destekler ise 62000, 61000 ve 60300'dedir.

Bugün açıklanacak veriler arasında Türkiye'de Ocak ayı cari işlemler dengesi; İspanya'da Şubat ayı çekirdek TÜFE ve TÜFE; İngiltere'de Ocak ayı dış ticaret dengesi; Euro Bölgesi'nde Ocak ayı sanayi üretimi ve ABD'de 7 Mart MBA mortgage piyasa endeksi yer almaktadır.

EKONOMİK ve POLİTİK HABERLER

Almanya'da dış ticaret dengesi Şubat ayında +17.2 milyar Euro (önceki: +18.5 milyar Euro) ve ödemeler dengesi +16.2 milyar Euro (önceki: +21.1 milyar Euro) oldu.

İtalya'da GSYH 4.çeyrekte 3. çeyreğe göre % +0.1 (önceki: %+0.1), yıllık % -0.9 (önceki: % -0.8) oldu.

İngiltere'de sanayi üretimi Ocak ayında aylık: % +0.1 (önceki: % +0.4), yıllık: % +2.9 (önceki: % +1.8) oldu.

ABD'de toptan mamul stokları Ocak ayında % +0.6 (önceki: % +0.3) oldu.

İngiltere'de NIESR GSYİH tahmini Şubat ayında % +0.8 (önceki: % +0.8) oldu.

HSYK, Ergenekon'da tahliyeleri reddeden 13. Ağır Ceza Mahkemesi için inceleme başlattı.

Kırım Parlamentosu Bağımsızlık Bildirisini kabul ettiğini açıkladı.

CHP, yolsuzluk ve rüşvet soruşturmasına adı karışan 4 eski bakanın fezlekelerinin okunmasını sağlamak amacıyla 30 Mart yerel seçimleri öncesinde tatil giren TBMM'yi olağanüstü toplantıya çağırarak için imzaları topladığını belirtti.

Ekonomi Bakanı Zeybekci, bankacılıkta ocak kârındaki dalgalanmanın mart-nisan sonrası düzeleceğini açıkladı.

FED'in tahvil alımını azaltmasının gelişmekte olan ekonomiler için önemli bir risk olduğunu belirten OECD, gelişmiş ekonomilerde toparlanmanın devam ettiğini ve büyük gelişmekte olan ekonomiler arasında ise durumun daha karışık olduğunu söyledi.

İran'la doğalgaz konusunda tahkim görüşmeleri sürdüren Enerji Bakanı Yıldız, Nijer'le Türkiye arasında madencilik işbirliği için anlaşma imzalandığını açıkladı.

AB Komisyonu Başkanı Barroso, Ukrayna'ya yılda 500 milyon Euroluk ticaret desteği vereceğini açıkladı.

TCMB 50 milyon \$ tutarında döviz satım ihalesi açarken, ihaleye 70 milyon \$ teklif geldi ve maksimum fiyat 2.2246 TL oldu.

Endeksler
11 Mart 14
17:30 itibarı ile..

GÜNLÜK BÜLTEN
12 Mart 2014 Çarşamba

TAHVİL ve BONO PİYASASI

ISIN	Gün	Valör	Hacim mio TL	Fiyat	Ortalama Faiz Basit	Bileşik
Nasdaq	TRT 27/09/2023 T11	3,487	139,800	89.046	10.65	10.93
4,337.4	TRT 27/01/2016 T18	686	70,600	96.500	11.10	11.41
0.07%	TRT 14/11/2018 T19	1,709	70,000	92.684	10.82	11.11
Bovespa	TRT 24/02/2016 T10	715	68,600	99.416	11.03	11.33
45,886.0	TRT 15/01/2020 T16	2,136	66,100	99.661	10.57	10.85
0.77%	- Repo	-	8,803,000	-	10.84	-
Merval	- Repo	-	4,500	-	11.00	-
5,781.8						
-0.14%						
FTSE 100						
6,689.0						
-0.01%						
DAX						
9,340.1						
0.80%						
CAC 40						
4,364.2						
-0.15%						
RTX(Rusya)						
1,588.8						
-2.16%						

Borsa İstanbul Borçlanma Araçları Piyasası'nda gösterge tahvil 24/02/2016 bugün valörlü işlemlerde %11.34 bileşik seviyesinden açıldı. İşlemler %11,25 - %11,45 bileşik seviyelerinden geçenken aynı gün valörlü işlem miktarı 68.600.000 TL olarak gerçekleşti. USD kuru 2.2150-2.2350 aralığında hareket etti. Ertesi gün valörlü işlemlerde ise 24/02/2016 vadeli tahvilde işlemler %11.35 - %11,55 seviyelerinden gerçekleşti.

Borsa İstanbul Repo Pazarında aynı gün valörlü işlemlerde ortalama faiz oranı %10,84 oldu. İşlem miktarı 8.803.000 milyon TL olarak gerçekleşti.



YÜKSELTENLER DÜŞÜRENLER

Bist 100 Endeksi'ni

Kod	Yükseltenler		Düşürenler		
	Puan	Ağırlık	Puan	Ağırlık	
BIMAS	134.6	6.6	SAHOL	45.7	5.5
EREGL	51.4	2.4	AKBNK	34.2	7.9
CCOLA	35.6	2.4	KCHOL	22.7	3.7
TAVHL	33.3	1.9	ISCTR	21.3	4.6
FROTO	25.7	1.0	SKBNK	4.1	0.2

İŞLEM HACMİ EN YÜKSEK 10 HİSSE

KOD	Piyasa D. \$milyon	Lot	mio TL	Son	Yüksek	Düşük	%Değ	Destek	Destek	Direnç	Direnç
GARAN	11,671	47,183,147	292.4	6.19	6.25	6.16	0.01	6.18	5.98	6.40	6.84
THYAO	3,773	39,408,588	241.0	6.09	6.16	6.04	0.07	5.92	5.80	6.16	6.38
HALKB	6,061	19,249,927	208.8	10.80	11.00	10.75	0.00	10.40	10.16	10.90	11.35
AKBNK	10,397	24,354,559	141.7	5.79	5.87	5.77	-0.04	5.62	5.46	6.12	6.64
VAKBN	3,704	37,814,082	125.5	3.30	3.35	3.29	-0.01	3.30	3.26	3.70	3.77
ISCTR	8,263	19,094,354	78.7	4.09	4.16	4.09	-0.03	3.78	3.64	4.52	4.86
DOAS	751	7,894,129	60.0	7.60	7.82	7.30	0.29	7.00	6.68	7.82	8.34
TCELL	10,667	5,562,904	59.8	10.80	11.00	10.60	0.00	10.70	10.55	10.80	11.00
KOZAL	1,393	2,498,068	52.6	20.35	21.65	20.25	0.10	20.00	18.80	20.90	22.15
EKGYO	3,821	23,358,518	52.1	2.24	2.24	2.21	0.02	2.20	2.11	2.24	2.29

GÜNLÜK BÜLTEN

12 Mart 2014 Çarşamba

En Çok Değişim Gösteren Hisseler

ARTAN			AZALAN		
HİSSE	SON	DEĞ %	HİSSE	SON	DEĞ %
EGCYO	0.66	13.79	MZHLD	0.7	-10.00
IPEKE	2.61	12.02	GEDZA	4.3	-9.51
ATAC	0.29	11.54	MANGO	0.31	-8.82
SKTAS	2.51	11.06	KERVN	0.36	-7.69
EGLYO	3.02	9.82	FNSYO	1.08	-5.26
ISBTR	1,350.00	9.76	ESCOM	0.76	-5.00
GLRYH	0.69	9.52	ISFIN	0.87	-4.40
VAKKO	1.04	9.47	ISYHO	0.45	-4.26
EGCYH	0.64	8.47	IDAS	0.23	-4.17
BRISA	5.40	6.93	AVGYO	0.71	-4.05

Emtia Fiyatları ve Değişimler

11 Mart 14 17:30 itibarı ile..

EMTİA	Değişim (%)				
	Son	Günlük	Haftalık	Aylık	Yıllık
ALTIN	1341.35	0.12	0.09	7.80	11.25
GÜMÜŞ	20.77	-0.30	-0.49	8.42	6.80
BAKIR	2.96	-2.06	-4.24	-7.94	-11.36
BRENT	108.06	0.22	-0.63	1.63	-2.29
NYMEX	100.55	-0.56	-1.98	3.14	2.16
S.ALTIN	96.26	0.85	1.71	6.70	14.82
S.CUMH.	647.50	1.56	2.43	7.45	15.63

Altın, gümüş ve bakır \$ / Ons; Brent ve Nymex \$ / Varil; S.Altın ve S.Cumh. TL 'dir.

TEKNİK GÖSTERGELER

21 Günlük Hareketli Ortalama

YUKARI GEÇEN			AŞAĞI GEÇEN		
HİSSE	SON	LOT	HİSSE	SON	LOT
EKGYO	2.24	23,358,518	KCHOL	8.14	2,796,208
EREGL	2.60	17,892,580	GOLTS	46.25	120,415
DOHOL	0.70	5,092,948	TTRAK	55.20	44,186
GOZDE	4.31	3,717,123	-	-	-
TOASO	10.90	1,089,377	-	-	-
GSRAY	22.85	445,798	-	-	-
AFYON	49.55	195,488	-	-	-
ISFIN	0.89	135,313	-	-	-
ANSGR	1.43	81,576	-	-	-
-	-	-	-	-	-

Stochastic Göstergesi

AL VEREN			SAT VEREN		
HİSSE	SON	LOT	HİSSE	SON	LOT
TKFEN	4.37	3,686,140	DOAS	7.60	7,894,129
FROTO	18.8	2,487,906	-	-	-
-	-	-	-	-	-
-	-	-	-	-	-
-	-	-	-	-	-
-	-	-	-	-	-
-	-	-	-	-	-
-	-	-	-	-	-
-	-	-	-	-	-
-	-	-	-	-	-

Macd Göstergesi

AL VEREN			SAT VEREN		
HİSSE	SON	LOT	HİSSE	SON	LOT
MGR0S	15.05	360,574	ARCLK	11.55	1,101,663
AEFES	23.55	232,631	-	-	-
ALBRK	1.50	53,336	-	-	-
-	-	-	-	-	-
-	-	-	-	-	-
-	-	-	-	-	-
-	-	-	-	-	-
-	-	-	-	-	-
-	-	-	-	-	-
-	-	-	-	-	-

RSI Göstergesi

AL VEREN			SAT VEREN		
HİSSE	SON	LOT	HİSSE	SON	LOT
TKFEN	4.37	3,686,140	-	-	-
FROTO	18.8	2,487,906	-	-	-
AKGRT	2.73	34,805	-	-	-
-	-	-	-	-	-
-	-	-	-	-	-
-	-	-	-	-	-
-	-	-	-	-	-
-	-	-	-	-	-
-	-	-	-	-	-
-	-	-	-	-	-

100 Günlük Hareketli Ortalamadan

YUKARIDA			AŞAĞIDA		
HİSSE	SON	FARK %	HİSSE	SON	FARK %
GOLDS	0.21	-42.89	BIMAS	45.10	9.88
IHLAS	0.35	-28.83	TAVHL	16.35	7.83
ASYAB	1.16	-21.22	SASA	1.10	7.15
TSPOR	3.62	-17.68	GUBRF	3.65	6.98
IHEVA	0.35	-17.37	NTTUR	0.98	6.61
SISE	2.14	-16.68	EGSER	2.77	6.16
SNGYO	0.69	-15.73	KRDMD	1.17	5.55
KOZAA	2.39	-15.59	ANSGR	1.43	4.92
FROTO	18.8	-14.71	DOAS	7.60	3.47
RHEAG	0.69	-14.69	EGGUB	14.15	3.28

Yükselen Dip ve Miktar Artışı

HİSSE	SON	DIP %	LOT %
AFYON	49.55	0.42	986.04
ITTFH	2.05	0.50	336.36
GSRAY	22.85	0.22	281.41
FENER	31.65	0.80	265.60
FROTO	18.80	0.84	235.45
DOAS	7.60	1.96	154.75
TEBNK	1.99	1.03	120.33
AKGRT	2.73	0.74	108.69
TAVHL	16.35	0.95	100.13
BIMAS	45.10	1.41	92.93

**Tüm analizler BIST Ulusal 100 Endeksi kapsamındaki hisseler için yapılmıştır.

Burada yer alan yatırım bilgi, yorum ve tavsiyeleri yatırım danışmanlığı kapsamında değildir. Yatırım danışmanlığı hizmeti; yetkili kuruluşlar tarafından kişilerin risk ve getiri tercihleri dikkate alınarak kişiye özel sunulmaktadır. Burada yer alan yorum ve tavsiyeler ise genel niteliktedir. Bu tavsiyeler, mali durumunuz ile risk ve getiri tercihlerinize uygun olmayabilir. Bu nedenle, sadece burada yer alan bilgilere dayanarak yatırım kararı verilmesi beklentilerinize uygun sonuçlar doğurmayabilir.

Merkez/İSTANBUL Tel:0212 355 46 46 - 282 10 20 Faks:0212 282 09 98, Bakırköy/İSTANBUL Tel:0212 570 52 59 Faks 0212 571 96 96, Erenköy/İSTANBUL Tel: 0216 348 82 82 Faks: 0216 348 83 77, Kartal/İSTANBUL Tel: 0216 306 22 71 - 306 22 06 Faks: 0216 306 23 22, Şişli/İSTANBUL Tel:0212 231 69 69 Faks:0212 231 41 74, ADANA Tel: 0322 457 77 55 Faks: 0322 457 80 44, ANKARA Tel: 0312 435 18 36 - 435 98 62 Faks 0312 431 76 81, ANTALYA Tel: 0242 248 45 20 Faks: 0242 244 04 98, BURSA Tel: 0224 225 64 10 Faks 0224 225 64 20, DENİZLİ Tel: 0258 265 87 85 Faks: 0258 265 91 78, GAZİANTEP Tel:0342 232 35 35 Faks:0342 232 35 80, İZMİR Tel: 0232 445 01 61 Faks: 0232 445 30 36, İZMİR Tel: 0262 323 11 33 Faks: 0262 322 71 79, KOCAELİ (İrtibat Bürosu) Tel: 0262 260 01 01 Faks: 0262 260 01 13, KAYSERİ Tel: 0352 221 08 68 Faks: 0352 222 91 66, GİRNE/KKTC Tel: 0392 815 14 56 Faks: 0392 815 14 57, MERSİN Tel: 0324 238 11 89 Faks: 0324 238 11 98, ZONGULDAK Tel: 0.372 251 21 10 - 253 65 73 Faks: 0372 253 48 55, Karadeniz Ereğli/ZONGULDAK (İrtibat Bürosu) Tel: 0372 316 40 50 Faks:0372 316 40 57